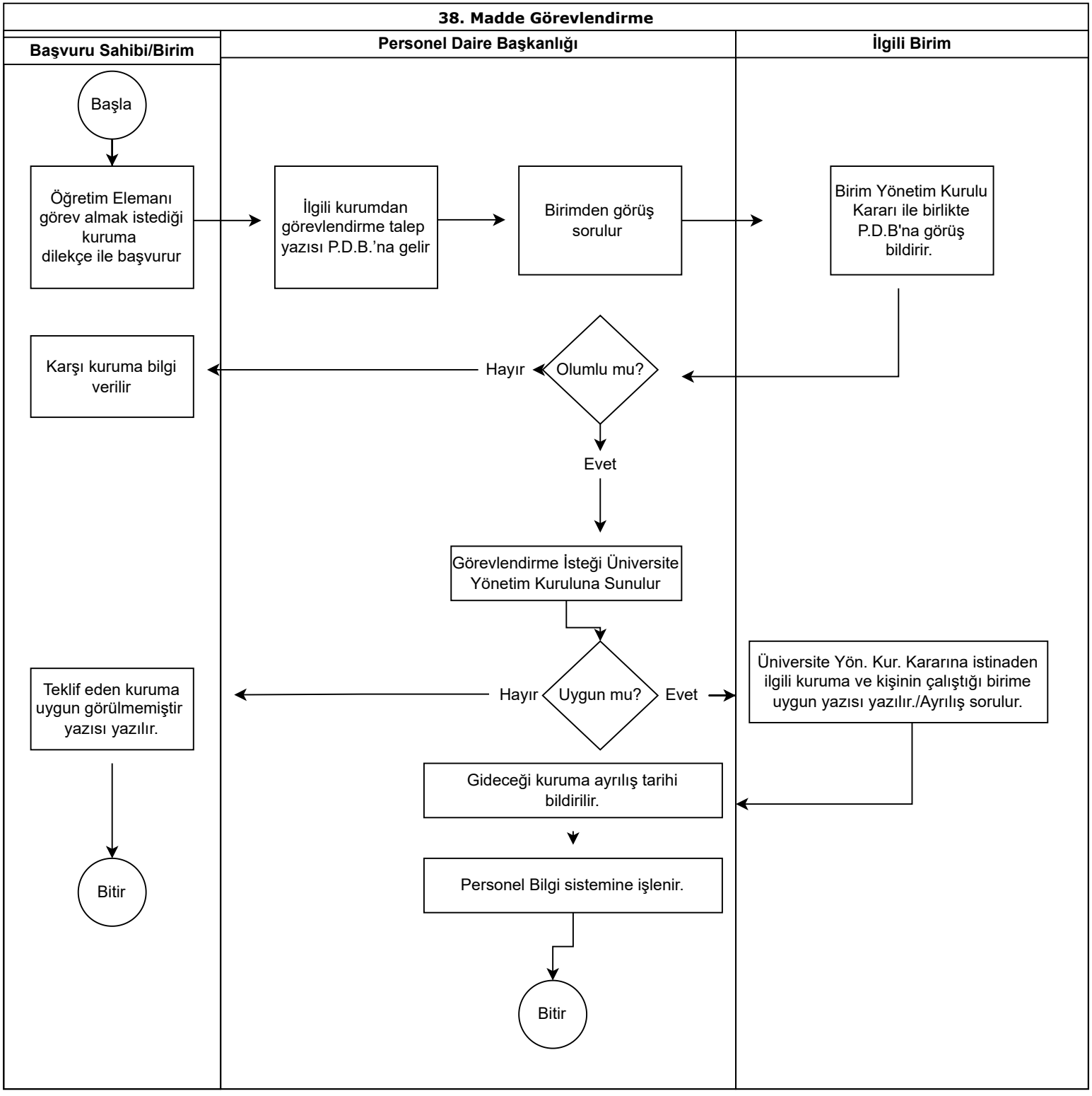
38. Madde Görevlendirme
Başvuru Sahibi/Birim
Personel Daire Başkanlığı
İlgili Birim
Başla
Öğretim Elemanı görev almak istediği kuruma dilekçe ile başvurur
İlgili kurumdan görevlendirme talep yazısı P.D.B.'na gelir
Birimden görüş sorulur
Birim Yönetim Kurulu Kararı ile birlikte P.D.B'na görüş bildirir.
Karşı kuruma bilgi verilir
Hayır
Olumlu mu?
Evet
Görevlendirme İsteği Üniversite Yönetim Kuruluna Sunulur
Teklif eden kuruma uygun görülmemiştir yazısı yazılır.
Hayır
Uygun mu?
Evet
Üniversite Yön. Kur. Kararına istinaden ilgili kuruma ve kişinin çalıştığı birime uygun yazısı yazılır./Ayrılış sorulur.
Gideceği kuruma ayrılış tarihi bildirilir.
Personel Bilgi sistemine işlenir.
Bitir
Bitir